

PLANTA BAIXA 2º PAV. - PILOTS
ESCALA 1/50

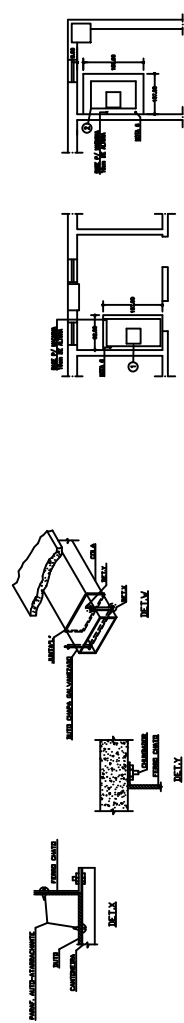

BASES P/ MAQUINAS VERTICAIS
ESCALA 1/50

DETALHE FIXACAO DOS DUTOS
S/ESC.

NOTAS:
1 - O PROJETO DE ARQUITETURA E LAYOUT DE INTERIORES E EXTERIORES (P&E)
2 - O PROJETO DE ARQUITETURA E LAYOUT DE INTERIORES E EXTERIORES (P&E)
3 - O PROJETO DE ARQUITETURA E LAYOUT DE INTERIORES E EXTERIORES (P&E)
4 - O PROJETO DE ARQUITETURA E LAYOUT DE INTERIORES E EXTERIORES (P&E)
5 - O PROJETO DE ARQUITETURA E LAYOUT DE INTERIORES E EXTERIORES (P&E)
6 - O PROJETO DE ARQUITETURA E LAYOUT DE INTERIORES E EXTERIORES (P&E)

| LEGENDA | |
|---------|-------------------|
| 01 | PORTA DE ALUMINIO |
| 02 | PORTA DE MADEIRA |
| 03 | PORTA DE VIDRO |
| 04 | PORTA DE FERRO |
| 05 | PORTA DE CORTINA |
| 06 | PORTA DE TELA |
| 07 | PORTA DE PLASTICO |
| 08 | PORTA DE CORTINA |
| 09 | PORTA DE TELA |
| 10 | PORTA DE PLASTICO |
| 11 | PORTA DE CORTINA |
| 12 | PORTA DE TELA |
| 13 | PORTA DE PLASTICO |
| 14 | PORTA DE CORTINA |
| 15 | PORTA DE TELA |
| 16 | PORTA DE PLASTICO |
| 17 | PORTA DE CORTINA |
| 18 | PORTA DE TELA |
| 19 | PORTA DE PLASTICO |
| 20 | PORTA DE CORTINA |
| 21 | PORTA DE TELA |
| 22 | PORTA DE PLASTICO |
| 23 | PORTA DE CORTINA |
| 24 | PORTA DE TELA |
| 25 | PORTA DE PLASTICO |
| 26 | PORTA DE CORTINA |
| 27 | PORTA DE TELA |
| 28 | PORTA DE PLASTICO |
| 29 | PORTA DE CORTINA |
| 30 | PORTA DE TELA |
| 31 | PORTA DE PLASTICO |
| 32 | PORTA DE CORTINA |
| 33 | PORTA DE TELA |
| 34 | PORTA DE PLASTICO |
| 35 | PORTA DE CORTINA |
| 36 | PORTA DE TELA |
| 37 | PORTA DE PLASTICO |
| 38 | PORTA DE CORTINA |
| 39 | PORTA DE TELA |
| 40 | PORTA DE PLASTICO |
| 41 | PORTA DE CORTINA |
| 42 | PORTA DE TELA |
| 43 | PORTA DE PLASTICO |
| 44 | PORTA DE CORTINA |
| 45 | PORTA DE TELA |
| 46 | PORTA DE PLASTICO |
| 47 | PORTA DE CORTINA |
| 48 | PORTA DE TELA |
| 49 | PORTA DE PLASTICO |
| 50 | PORTA DE CORTINA |
| 51 | PORTA DE TELA |
| 52 | PORTA DE PLASTICO |
| 53 | PORTA DE CORTINA |
| 54 | PORTA DE TELA |
| 55 | PORTA DE PLASTICO |
| 56 | PORTA DE CORTINA |
| 57 | PORTA DE TELA |
| 58 | PORTA DE PLASTICO |
| 59 | PORTA DE CORTINA |
| 60 | PORTA DE TELA |
| 61 | PORTA DE PLASTICO |
| 62 | PORTA DE CORTINA |
| 63 | PORTA DE TELA |
| 64 | PORTA DE PLASTICO |
| 65 | PORTA DE CORTINA |
| 66 | PORTA DE TELA |
| 67 | PORTA DE PLASTICO |
| 68 | PORTA DE CORTINA |
| 69 | PORTA DE TELA |
| 70 | PORTA DE PLASTICO |
| 71 | PORTA DE CORTINA |
| 72 | PORTA DE TELA |
| 73 | PORTA DE PLASTICO |
| 74 | PORTA DE CORTINA |
| 75 | PORTA DE TELA |
| 76 | PORTA DE PLASTICO |
| 77 | PORTA DE CORTINA |
| 78 | PORTA DE TELA |
| 79 | PORTA DE PLASTICO |
| 80 | PORTA DE CORTINA |
| 81 | PORTA DE TELA |
| 82 | PORTA DE PLASTICO |
| 83 | PORTA DE CORTINA |
| 84 | PORTA DE TELA |
| 85 | PORTA DE PLASTICO |
| 86 | PORTA DE CORTINA |
| 87 | PORTA DE TELA |
| 88 | PORTA DE PLASTICO |
| 89 | PORTA DE CORTINA |
| 90 | PORTA DE TELA |
| 91 | PORTA DE PLASTICO |
| 92 | PORTA DE CORTINA |
| 93 | PORTA DE TELA |
| 94 | PORTA DE PLASTICO |
| 95 | PORTA DE CORTINA |
| 96 | PORTA DE TELA |
| 97 | PORTA DE PLASTICO |
| 98 | PORTA DE CORTINA |
| 99 | PORTA DE TELA |
| 100 | PORTA DE PLASTICO |

FRIOAR COMERCIO E SERVIÇOS

TRIBUNAL REGIONAL ELEITORAL DO ESPÍRITO SANTO

Ar Condicionado - Planta/Vedação/Passo - 2º Andar

GERALDO DAVID 1/50 01/12/98 2/10

156/98-2/A-2

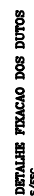
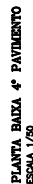

| | | | | | | | | | | | | | | | | | | | | | | | | | | | | | | | | | | | | | | | | | | | | | | | | | | | | | | | | | | | | | | | | | | | | | | | | | | | | | | | | | | | | | | | | | | | | | | | | | | | |
|----|----|----|----|----|----|----|----|----|----|----|----|----|----|----|----|----|----|----|----|----|----|----|----|----|----|----|----|----|----|----|----|----|----|----|----|----|----|----|----|----|----|----|----|----|----|----|----|----|----|----|----|----|----|----|----|----|----|----|----|----|----|----|----|----|----|----|----|----|----|----|----|----|----|----|----|----|----|----|----|----|----|----|----|----|----|----|----|----|----|----|----|----|----|----|----|----|----|----|----|
| 01 | 02 | 03 | 04 | 05 | 06 | 07 | 08 | 09 | 10 | 11 | 12 | 13 | 14 | 15 | 16 | 17 | 18 | 19 | 20 | 21 | 22 | 23 | 24 | 25 | 26 | 27 | 28 | 29 | 30 | 31 | 32 | 33 | 34 | 35 | 36 | 37 | 38 | 39 | 40 | 41 | 42 | 43 | 44 | 45 | 46 | 47 | 48 | 49 | 50 | 51 | 52 | 53 | 54 | 55 | 56 | 57 | 58 | 59 | 60 | 61 | 62 | 63 | 64 | 65 | 66 | 67 | 68 | 69 | 70 | 71 | 72 | 73 | 74 | 75 | 76 | 77 | 78 | 79 | 80 | 81 | 82 | 83 | 84 | 85 | 86 | 87 | 88 | 89 | 90 | 91 | 92 | 93 | 94 | 95 | 96 | 97 | 98 | 99 | 00 |
| 01 | 02 | 03 | 04 | 05 | 06 | 07 | 08 | 09 | 10 | 11 | 12 | 13 | 14 | 15 | 16 | 17 | 18 | 19 | 20 | 21 | 22 | 23 | 24 | 25 | 26 | 27 | 28 | 29 | 30 | 31 | 32 | 33 | 34 | 35 | 36 | 37 | 38 | 39 | 40 | 41 | 42 | 43 | 44 | 45 | 46 | 47 | 48 | 49 | 50 | 51 | 52 | 53 | 54 | 55 | 56 | 57 | 58 | 59 | 60 | 61 | 62 | 63 | 64 | 65 | 66 | 67 | 68 | 69 | 70 | 71 | 72 | 73 | 74 | 75 | 76 | 77 | 78 | 79 | 80 | 81 | 82 | 83 | 84 | 85 | 86 | 87 | 88 | 89 | 90 | 91 | 92 | 93 | 94 | 95 | 96 | 97 | 98 | 99 | 00 |
| 01 | 02 | 03 | 04 | 05 | 06 | 07 | 08 | 09 | 10 | 11 | 12 | 13 | 14 | 15 | 16 | 17 | 18 | 19 | 20 | 21 | 22 | 23 | 24 | 25 | 26 | 27 | 28 | 29 | 30 | 31 | 32 | 33 | 34 | 35 | 36 | 37 | 38 | 39 | 40 | 41 | 42 | 43 | 44 | 45 | 46 | 47 | 48 | 49 | 50 | 51 | 52 | 53 | 54 | 55 | 56 | 57 | 58 | 59 | 60 | 61 | 62 | 63 | 64 | 65 | 66 | 67 | 68 | 69 | 70 | 71 | 72 | 73 | 74 | 75 | 76 | 77 | 78 | 79 | 80 | 81 | 82 | 83 | 84 | 85 | 86 | 87 | 88 | 89 | 90 | 91 | 92 | 93 | 94 | 95 | 96 | 97 | 98 | 99 | 00 |
| 01 | 02 | 03 | 04 | 05 | 06 | 07 | 08 | 09 | 10 | 11 | 12 | 13 | 14 | 15 | 16 | 17 | 18 | 19 | 20 | 21 | 22 | 23 | 24 | 25 | 26 | 27 | 28 | 29 | 30 | 31 | 32 | 33 | 34 | 35 | 36 | 37 | 38 | 39 | 40 | 41 | 42 | 43 | 44 | 45 | 46 | 47 | 48 | 49 | 50 | 51 | 52 | 53 | 54 | 55 | 56 | 57 | 58 | 59 | 60 | 61 | 62 | 63 | 64 | 65 | 66 | 67 | 68 | 69 | 70 | 71 | 72 | 73 | 74 | 75 | 76 | 77 | 78 | 79 | 80 | 81 | 82 | 83 | 84 | 85 | 86 | 87 | 88 | 89 | 90 | 91 | 92 | 93 | 94 | 95 | 96 | 97 | 98 | 99 | 00 |
| 01 | 02 | 03 | 04 | 05 | 06 | 07 | 08 | 09 | 10 | 11 | 12 | 13 | 14 | 15 | 16 | 17 | 18 | 19 | 20 | 21 | 22 | 23 | 24 | 25 | 26 | 27 | 28 | 29 | 30 | 31 | 32 | 33 | 34 | 35 | 36 | 37 | 38 | 39 | 40 | 41 | 42 | 43 | 44 | 45 | 46 | 47 | 48 | 49 | 50 | 51 | 52 | 53 | 54 | 55 | 56 | 57 | 58 | 59 | 60 | 61 | 62 | 63 | 64 | 65 | 66 | 67 | 68 | 69 | 70 | 71 | 72 | 73 | 74 | 75 | 76 | 77 | 78 | 79 | 80 | 81 | 82 | 83 | 84 | 85 | 86 | 87 | 88 | 89 | 90 | 91 | 92 | 93 | 94 | 95 | 96 | 97 | 98 | 99 | 00 |
| 01 | 02 | 03 | 04 | 05 | 06 | 07 | | | | | | | | | | | | | | | | | | | | | | | | | | | | | | | | | | | | | | | | | | | | | | | | | | | | | | | | | | | | | | | | | | | | | | | | | | | | | | | | | | | | | | | | | | | | | |

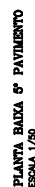
[illegible]

FRIOAR COMERCIO E SERVIÇOS

TRIBUNAL REGIONAL ELEITORAL DO ESPÍRITO SANTO

Ur Condicionado - Pleno/Cont/foas - 5º Período

| CARGA DE 100 VOTOS | | CARGA DE 200 VOTOS | | CARGA DE 300 VOTOS | |
|--------------------|------|--------------------|------|--------------------|------|
| PLANO | CONT | PLANO | CONT | PLANO | CONT |
| 1 | 1 | 1 | 1 | 1 | 1 |
| 2 | 2 | 2 | 2 | 2 | 2 |
| 3 | 3 | 3 | 3 | 3 | 3 |
| 4 | 4 | 4 | 4 | 4 | 4 |
| 5 | 5 | 5 | 5 | 5 | 5 |
| 6 | 6 | 6 | 6 | 6 | 6 |
| 7 | 7 | 7 | 7 | 7 | 7 |
| 8 | 8 | 8 | 8 | 8 | 8 |
| 9 | 9 | 9 | 9 | 9 | 9 |
| 10 | 10 | 10 | 10 | 10 | 10 |
| 11 | 11 | 11 | 11 | 11 | 11 |
| 12 | 12 | 12 | 12 | 12 | 12 |
| 13 | 13 | 13 | 13 | 13 | 13 |
| 14 | 14 | 14 | 14 | 14 | 14 |
| 15 | 15 | 15 | 15 | 15 | 15 |
| 16 | 16 | 16 | 16 | 16 | 16 |
| 17 | 17 | 17 | 17 | 17 | 17 |
| 18 | 18 | 18 | 18 | 18 | 18 |
| 19 | 19 | 19 | 19 | 19 | 19 |
| 20 | 20 | 20 | 20 | 20 | 20 |
| 21 | 21 | 21 | 21 | 21 | 21 |
| 22 | 22 | 22 | 22 | 22 | 22 |
| 23 | 23 | 23 | 23 | 23 | 23 |
| 24 | 24 | 24 | 24 | 24 | 24 |
| 25 | 25 | 25 | 25 | 25 | 25 |
| 26 | 26 | 26 | 26 | 26 | 26 |
| 27 | 27 | 27 | 27 | 27 | 27 |
| 28 | 28 | 28 | 28 | 28 | 28 |
| 29 | 29 | 29 | 29 | 29 | 29 |
| 30 | 30 | 30 | 30 | 30 | 30 |
| 31 | 31 | 31 | 31 | 31 | 31 |
| 32 | 32 | 32 | 32 | 32 | 32 |
| 33 | 33 | 33 | 33 | 33 | 33 |
| 34 | 34 | 34 | 34 | 34 | 34 |
| 35 | 35 | 35 | 35 | 35 | 35 |
| 36 | 36 | 36 | 36 | 36 | 36 |
| 37 | 37 | 37 | 37 | 37 | 37 |
| 38 | 38 | 38 | 38 | 38 | 38 |
| 39 | 39 | 39 | 39 | 39 | 39 |
| 40 | 40 | 40 | 40 | 40 | 40 |
| 41 | 41 | 41 | 41 | 41 | 41 |
| 42 | 42 | 42 | 42 | 42 | 42 |
| 43 | 43 | 43 | 43 | 43 | 43 |
| 44 | 44 | 44 | 44 | 44 | 44 |
| 45 | 45 | 45 | 45 | 45 | 45 |
| 46 | 46 | 46 | 46 | 46 | 46 |
| 47 | 47 | 47 | 47 | 47 | 47 |
| 48 | 48 | 48 | 48 | 48 | 48 |
| 49 | 49 | 49 | 49 | 49 | 49 |
| 50 | 50 | 50 | 50 | 50 | 50 |
| 51 | 51 | 51 | 51 | 51 | 51 |
| 52 | 52 | 52 | 52 | 52 | 52 |
| 53 | 53 | 53 | 53 | 53 | 53 |
| 54 | 54 | 54 | 54 | 54 | 54 |
| 55 | 55 | 55 | 55 | 55 | 55 |
| 56 | 56 | 56 | 56 | 56 | 56 |
| 57 | 57 | 57 | 57 | 57 | 57 |
| 58 | 58 | 58 | 58 | 58 | 58 |
| 59 | 59 | 59 | 59 | 59 | 59 |
| 60 | 60 | 60 | 60 | 60 | 60 |
| 61 | 61 | 61 | 61 | 61 | 61 |
| 62 | 62 | 62 | 62 | 62 | 62 |
| 63 | 63 | 63 | 63 | 63 | 63 |
| 64 | 64 | 64 | 64 | 64 | 64 |
| 65 | 65 | 65 | 65 | 65 | 65 |
| 66 | 66 | 66 | 66 | 66 | 66 |
| 67 | 67 | 67 | 67 | 67 | 67 |
| 68 | 68 | 68 | 68 | 68 | 68 |
| 69 | 69 | 69 | 69 | 69 | 69 |
| 70 | 70 | 70 | 70 | 70 | 70 |
| 71 | 71 | 71</ | | | |

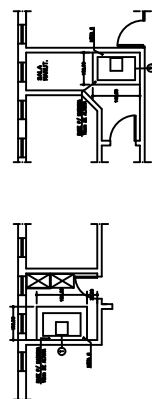
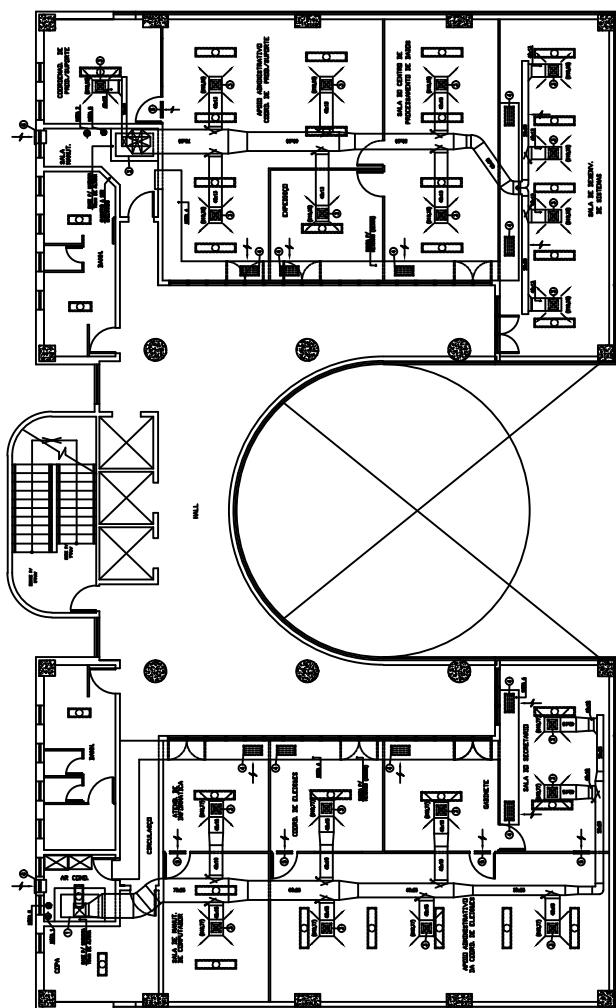
[illegible][illegible]

NOTAS

FRIOAR COMERCIO E SERVIÇOS

TRIBUNAL REGIONAL ELEITORAL DO ESPÍRITO SANTO

Ar Condicionado - Planta/Detalhe/Boss - 6° Perimento

CALL TO ORDER YOUR TODAY CIGARETTE - 877-888-1111

| NAME | DATE | TIME | DATE | TIME |
|---------------|------|------|----------|---------|
| GERALDO DAVID | 1/50 | | 01/12/88 | 7/10 |
| | | | 136 | 98-7/A- |

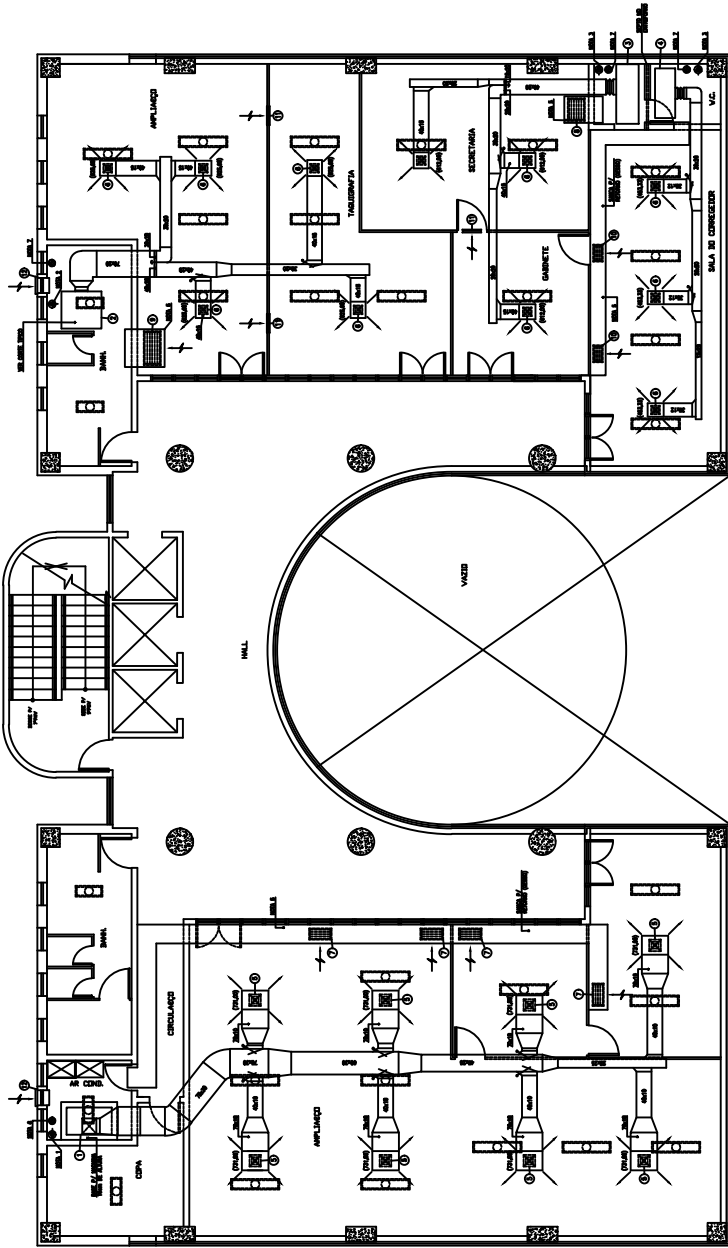

PLANTA BAIXA 6º PAVIMENTO
ESCALA 1/50

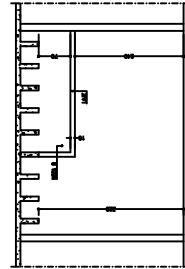

CORTE TÍPICO
5/50

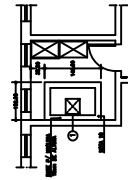

BASE P/ MÁQUINA VERTICAL
ESCALA 1/50

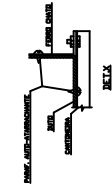

DETALHE FIAÇÃO DOS DUTOS
5/50

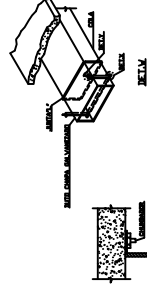

DETALHE FIAÇÃO DOS DUTOS
5/50

- 1 - PISO DE FIBRA ARMADA A LÂMINA DE FIBRA LAMINADA/2000/2000 (F6)
- 2 - PISO DE FIBRA ARMADA A LÂMINA DE FIBRA LAMINADA/2000/2000 (F6)
- 3 - PISO DE FIBRA ARMADA A LÂMINA DE FIBRA LAMINADA/2000/2000 (F6)
- 4 - PISO DE FIBRA ARMADA A LÂMINA DE FIBRA LAMINADA/2000/2000 (F6)
- 5 - PISO DE FIBRA ARMADA A LÂMINA DE FIBRA LAMINADA/2000/2000 (F6)
- 6 - PISO DE FIBRA ARMADA A LÂMINA DE FIBRA LAMINADA/2000/2000 (F6)
- 7 - PISO DE FIBRA ARMADA A LÂMINA DE FIBRA LAMINADA/2000/2000 (F6)
- 8 - PISO DE FIBRA ARMADA A LÂMINA DE FIBRA LAMINADA/2000/2000 (F6)
- 9 - PISO DE FIBRA ARMADA A LÂMINA DE FIBRA LAMINADA/2000/2000 (F6)
- 10 - PISO DE FIBRA ARMADA A LÂMINA DE FIBRA LAMINADA/2000/2000 (F6)

| ITEM | QUANT. | DESCRIÇÃO | UNID. | VALOR UNIT. | VALOR TOTAL |
|------|--------|------------------------|-------|-------------|-------------|
| 01 | 1 | TRABALHO DE FUNDAMENTO | M² | 100,00 | 100,00 |
| 02 | 1 | TRABALHO DE FUNDAMENTO | M² | 100,00 | 100,00 |
| 03 | 1 | TRABALHO DE FUNDAMENTO | M² | 100,00 | 100,00 |
| 04 | 1 | TRABALHO DE FUNDAMENTO | M² | 100,00 | 100,00 |
| 05 | 1 | TRABALHO DE FUNDAMENTO | M² | 100,00 | 100,00 |
| 06 | 1 | TRABALHO DE FUNDAMENTO | M² | 100,00 | 100,00 |
| 07 | 1 | TRABALHO DE FUNDAMENTO | M² | 100,00 | 100,00 |
| 08 | 1 | TRABALHO DE FUNDAMENTO | M² | 100,00 | 100,00 |
| 09 | 1 | TRABALHO DE FUNDAMENTO | M² | 100,00 | 100,00 |
| 10 | 1 | TRABALHO DE FUNDAMENTO | M² | 100,00 | 100,00 |
| 11 | 1 | TRABALHO DE FUNDAMENTO | M² | 100,00 | 100,00 |
| 12 | 1 | TRABALHO DE FUNDAMENTO | M² | 100,00 | 100,00 |
| 13 | 1 | TRABALHO DE FUNDAMENTO | M² | 100,00 | 100,00 |
| 14 | 1 | TRABALHO DE FUNDAMENTO | M² | 100,00 | 100,00 |
| 15 | 1 | TRABALHO DE FUNDAMENTO | M² | 100,00 | 100,00 |
| 16 | 1 | TRABALHO DE FUNDAMENTO | M² | 100,00 | 100,00 |
| 17 | 1 | TRABALHO DE FUNDAMENTO | M² | 100,00 | 100,00 |
| 18 | 1 | TRABALHO DE FUNDAMENTO | M² | 100,00 | 100,00 |
| 19 | 1 | TRABALHO DE FUNDAMENTO | M² | 100,00 | 100,00 |
| 20 | 1 | TRABALHO DE FUNDAMENTO | M² | 100,00 | 100,00 |
| 21 | 1 | TRABALHO DE FUNDAMENTO | M² | 100,00 | 100,00 |
| 22 | 1 | TRABALHO DE FUNDAMENTO | M² | 100,00 | 100,00 |
| 23 | 1 | TRABALHO DE FUNDAMENTO | M² | 100,00 | 100,00 |
| 24 | 1 | TRABALHO DE FUNDAMENTO | M² | 100,00 | 100,00 |
| 25 | 1 | TRABALHO DE FUNDAMENTO | M² | 100,00 | 100,00 |
| 26 | 1 | TRABALHO DE FUNDAMENTO | M² | 100,00 | 100,00 |
| 27 | 1 | TRABALHO DE FUNDAMENTO | M² | 100,00 | 100,00 |
| 28 | 1 | TRABALHO DE FUNDAMENTO | M² | 100,00 | 100,00 |
| 29 | 1 | TRABALHO DE FUNDAMENTO | M² | 100,00 | 100,00 |
| 30 | 1 | TRABALHO DE FUNDAMENTO | M² | 100,00 | 100,00 |
| 31 | 1 | TRABALHO DE FUNDAMENTO | M² | 100,00 | 100,00 |
| 32 | 1 | TRABALHO DE FUNDAMENTO | M² | 100,00 | 100,00 |
| 33 | 1 | TRABALHO DE FUNDAMENTO | M² | 100,00 | 100,00 |
| 34 | 1 | TRABALHO DE FUNDAMENTO | M² | 100,00 | 100,00 |
| 35 | 1 | TRABALHO DE FUNDAMENTO | M² | 100,00 | 100,00 |
| 36 | 1 | TRABALHO DE FUNDAMENTO | M² | 100,00 | 100,00 |
| 37 | 1 | TRABALHO DE FUNDAMENTO | M² | 100,00 | 100,00 |
| 38 | 1 | TRABALHO DE FUNDAMENTO | M² | 100,00 | 100,00 |
| 39 | 1 | TRABALHO DE FUNDAMENTO | M² | 100,00 | 100,00 |
| 40 | 1 | TRABALHO DE FUNDAMENTO | M² | 100,00 | 100,00 |
| 41 | 1 | TRABALHO DE FUNDAMENTO | M² | 100,00 | 100,00 |
| 42 | 1 | TRABALHO DE FUNDAMENTO | M² | 100,00 | 100,00 |
| 43 | 1 | TRABALHO DE FUNDAMENTO | M² | 100,00 | 100,00 |
| 44 | 1 | TRABALHO DE FUNDAMENTO | M² | 100,00 | 100,00 |
| 45 | 1 | TRABALHO DE FUNDAMENTO | M² | 100,00 | 100,00 |
| 46 | 1 | TRABALHO DE FUNDAMENTO | M² | 100,00 | 100,00 |
| 47 | 1 | TRABALHO DE FUNDAMENTO | M² | 100,00 | 100,00 |
| 48 | 1 | TRABALHO DE FUNDAMENTO | M² | 100,00 | 100,00 |
| 49 | 1 | TRABALHO DE FUNDAMENTO | M² | 100,00 | 100,00 |
| 50 | 1 | TRABALHO DE FUNDAMENTO | M² | 100,00 | 100,00 |
| 51 | 1 | TRABALHO DE FUNDAMENTO | M² | 100,00 | 100,00 |
| 52 | 1 | TRABALHO DE FUNDAMENTO | M² | 100,00 | 100,00 |
| 53 | 1 | TRABALHO DE FUNDAMENTO | M² | 100,00 | 100,00 |
| 54 | 1 | TRABALHO DE FUNDAMENTO | M² | 100,00 | 100,00 |
| 55 | 1 | TRABALHO DE FUNDAMENTO | M² | 100,00 | 100,00 |
| 56 | 1 | TRABALHO DE FUNDAMENTO | M² | 100,00 | 100,00 |
| 57 | 1 | TRABALHO DE FUNDAMENTO | M² | 100,00 | 100,00 |
| 58 | 1 | TRABALHO DE FUNDAMENTO | M² | 100,00 | 100,00 |
| 59 | 1 | TRABALHO DE FUNDAMENTO | M² | 100,00 | 100,00 |
| 60 | 1 | TRABALHO DE FUNDAMENTO | M² | 100,00 | 100,00 |
| 61 | 1 | TRABALHO DE FUNDAMENTO | M² | 100,00 | 100,00 |
| 62 | 1 | TRABALHO DE FUNDAMENTO | M² | 100,00 | 100,00 |
| 63 | 1 | TRABALHO DE FUNDAMENTO | M² | 100,00 | 100,00 |
| 64 | 1 | TRABALHO DE FUNDAMENTO | M² | 100,00 | 100,00 |
| 65 | 1 | TRABALHO DE FUNDAMENTO | M² | 100,00 | 100,00 |
| 66 | 1 | TRABALHO DE FUNDAMENTO | M² | 100,00 | 100,00 |
| 67 | 1 | TRABALHO DE FUNDAMENTO | M² | 100,00 | 100,00 |
| 68 | 1 | TRABALHO DE FUNDAMENTO | M² | 100,00 | 100,00 |
| 69 | 1 | TRABALHO DE FUNDAMENTO | M² | 100,00 | 100,00 |
| 70 | 1 | TRABALHO DE FUNDAMENTO | M² | 100,00 | 100,00 |
| 71 | 1 | TRABALHO DE FUNDAMENTO | M² | 100,00 | 100,00 |
| 72 | 1 | TRABALHO DE FUNDAMENTO | M² | 100,00 | 100,00 |
| 73 | 1 | TRABALHO DE FUNDAMENTO | M² | 100,00 | 100,00 |
| 74 | 1 | TRABALHO DE FUNDAMENTO | M² | 100,00 | 100,00 |
| 75 | 1 | TRABALHO DE FUNDAMENTO | M² | 100,00 | 100,00 |
| 76 | 1 | TRABALHO DE FUNDAMENTO | M² | 100,00 | 100,00 |
| 77 | 1 | TRABALHO DE FUNDAMENTO | M² | 100,00 | 100,00 |
| 78 | 1 | TRABALHO DE FUNDAMENTO | M² | 100,00 | 100,00 |
| 79 | 1 | TRABALHO DE FUNDAMENTO | M² | 100,00 | 100,00 |
| 80 | 1 | TRABALHO DE FUNDAMENTO | M² | 100,00 | 100,00 |
| 81 | 1 | TRABALHO DE FUNDAMENTO | M² | 100,00 | 100,00 |
| 82 | 1 | TRABALHO DE FUNDAMENTO | M² | 100,00 | 100,00 |
| 83 | 1 | TRABALHO DE FUNDAMENTO | M² | 100,00 | 100,00 |
| 84 | 1 | TRABALHO DE FUNDAMENTO | M² | 100,00 | 100,00 |
| 85 | 1 | TRABALHO DE FUNDAMENTO | M² | 100,00 | 100,00 |
| 86 | 1 | TRABALHO DE FUNDAMENTO | M² | 100,00 | 100,00 |
| 87 | 1 | TRABALHO DE FUNDAMENTO | M² | 100,00 | 100,00 |
| 88 | 1 | TRABALHO DE FUNDAMENTO | M² | 100,00 | 100,00 |
| 89 | 1 | TRABALHO DE FUNDAMENTO | M² | 100,00 | 100,00 |
| 90 | 1 | TRABALHO DE FUNDAMENTO | M² | 100,00 | 100,00 |
| 91 | 1 | TRABALHO DE FUNDAMENTO | M² | 100,00 | 100,00 |
| 92 | 1 | TRABALHO DE FUNDAMENTO | M² | 100,00 | 100,00 |
| 93 | 1 | TRABALHO DE FUNDAMENTO | M² | 100,00 | 100,00 |
| 94 | 1 | TRABALHO DE FUNDAMENTO | M² | 100,00 | 100,00 |
| 95 | 1 | TRABALHO DE FUNDAMENTO | M² | 100,00 | 100,00 |
| 96 | 1 | TRABALHO DE FUNDAMENTO | M² | 100,00 | 100,00 |
| 97 | 1 | TRABALHO DE FUNDAMENTO | M² | 100,00 | 100,00 |
| 98 | 1 | TRABALHO DE FUNDAMENTO | M² | 100,00 | 100,00 |
| 99 | 1 | TRABALHO DE FUNDAMENTO | M² | 100,00 | 100,00 |
| 100 | 1 | TRABALHO DE FUNDAMENTO | M² | 100,00 | 100,00 |

| LOCALIZACAO | | | CARGA (TR) | MODELO | TIPO DE EQUIPAMENTO | CONSUMO (KW) |
|------------------|------|-------------------------------|------------|-------------|-----------------------|--------------|
| ANDAR | NUM. | AMBIENTE | | | | |
| 1*ANDAR | 01 | — | — | — | — | — |
| | 02 | — | — | — | — | — |
| | 03 | — | — | — | — | — |
| | 04 | — | — | — | — | — |
| | 05 | — | — | — | — | — |
| | 06 | ARQUIVO | 7,10 | CLC06 / 6R | FAN—COIL VERTICAL | 0,90 |
| 2*ANDAR | 07 | ADMINISTRATIVO ALA ESQUERDA | 9,50 | CLC08 / 6R | FAN—COIL VERTICAL | 1,21 |
| | 08 | ADMINISTRATIVO ALA DIREITA | 7,50 | CLC06 / 6R | FAN—COIL VERTICAL | 0,97 |
| 3*ANDAR | 09 | SALA DE BECAS | 1,00 | UNT 4H CP | FANCOLET AMBIENTE | 0,17 |
| | 10 | — | — | — | — | — |
| 3*ANDAR MEZANINO | 11 | COPA | 0,83 | UNT 4H CP | FANCOLET AMBIENTE | 0,17 |
| | 12 | SALAO NOBRE | 4,60 | CLC04 / 6R | FAN—COIL VERTICAL | 0,97 |
| | 13 | SALA DE IMPRENSA | 1,00 | UNT 4H CP | FANCOLET AMBIENTE | 0,17 |
| | 14 | PLATEIA | 25,00 | CLC021 / 6R | FAN—COIL VERTICAL | 3,63 |
| 4*ANDAR | 15 | APOIO ADMINISTRATIVO | 8,10 | CLC06 / 6R | FAN—COIL VERTICAL | 1,20 |
| | 16 | SALA DOS ADVOG./TAQUIGRAFIA | 2,00 | UNT 8H CP | FANCOLET HOR. DUTADO | 0,20 |
| | 17 | BIBLIOTECA/TECNICA | 8,50 | CLC06 / 6R | FAN—COIL HORIZONTAL | 1,23 |
| 5*ANDAR | 18 | APOIO ADMINISTRATIVO | 9,60 | CLC08 / 6R | FAN—COIL VERTICAL | 1,21 |
| | 19 | TREINAMENTO | 5,00 | CLC04 / 6R | FAN—COIL HORIZONTAL | 0,68 |
| | 20 | CONSULTORIOS MEDICOS | 3,30 | CLC03 / 6R | FAN—COIL HORIZONTAL | 0,55 |
| | 21 | FOLHA DE PAGAMENTO | 1,60 | UNT 8H CP | FANCOLET HOR. DUTADO | 0,17 |
| 6*ANDAR | 22 | ADMINISTRATIVO ALA ESQUERDA | 8,60 | CLC06 / 6R | FAN—COIL VERTICAL | 1,20 |
| | 23 | ADMINISTRATIVO ALA DIREITA | 8,40 | CLC06 / 6R | FAN—COIL VERTICAL | 1,17 |
| 7*ANDAR | 24 | ADMINISTRATIVO ALA ESQUERDA | 8,60 | CLC06 / 6R | FAN—COIL VERTICAL | 1,25 |
| | 25 | ADMINISTRATIVO ALA DIREITA | 8,40 | CLC06 / 6R | FAN—COIL HORIZONTAL | 1,20 |
| 8*ANDAR | 26 | AMPLIACAO/ALA ESQUERDA | 8,60 | CLC06 / 6R | FAN—COIL VERTICAL | 1,25 |
| | 27 | AMPLIACAO/TAQUIGRAFIA | 4,60 | CLC04 / 6R | FAN—COIL HORIZONTAL | 0,68 |
| | 28 | SECRETARIA CORREG./GABINETE | 2,70 | UNT 12H CP | FANCOLET HOR. DUTADO | 0,20 |
| | 29 | SALA DO CORREGEDOR | 2,00 | UNT 8H CP | FANCOLET HOR. DUTADO | 0,20 |
| 9*ANDAR | 30 | ASSESSORIA ESPECIAL(DIREITA) | 4,80 | CLC04 / 6R | FAN—COIL HORIZONTAL | 0,60 |
| | 31 | SECRETARIA DA DIRETORIA | 3,10 | CLC03 / 6R | FAN—COIL HORIZONTAL | 0,42 |
| | 32 | DIRETORIA GERAL | 3,50 | CLC03 / 6R | FAN—COIL HORIZONTAL | 0,55 |
| | 33 | SALA DE REUNIAO | 2,00 | UNT 8H CP | FANCOLET HOR. DUTADO | 0,20 |
| | 34 | ASSESSORIA ESPECIAL(ESQUERDA) | 2,80 | UNT 12H CP | FANCOLET HOR. DUTADO | 0,20 |
| | 35 | PRESIDENCIA | 4,20 | CLC03 / 6R | FAN—COIL HORIZONTAL | 0,55 |
| | 36 | SEC. PRESID./RECEPCAO | 2,20 | UNT 10H CP | FANCOLET HOR. DUTADO | 0,20 |
| COBERTURA | | | | | CHILLER 84,5TR | 2x70,6=141,2 |
| | | | | | TORRE DE RESFRIAMENTO | 2x5,51=11,0 |
| | | | | | BOMBAS DE AGUA GELADA | 2x18,4=36,8 |
| | | | | | BOMBAS DE CONDENSACAO | 2x9,2=18,4 |
| | | | | | TOTAL | 230,70KW |

| Diámetro de Tubo | | Distancia Fechado | | Distancia Abierto | |
|------------------|--------|-------------------|-----------------|-------------------|-----------------|
| (mm) | (") | Veloc (m/s) | Velocidad (m/s) | Veloc (m/s) | Velocidad (m/s) |
| 18 | 3/4" | 1,2 | 1,2 | 1,2 | 1,2 |
| 22 | 1" | 3 | 1,6 | 2,3 | 1,1 |
| 32 | 1 1/4" | 6 | 1,7 | 4 | 1,2 |
| 38 | 1 1/2" | 9 | 1,8 | 6 | 1,5 |
| 50 | 2" | 17 | 2,2 | 12 | 1,6 |
| 65 | 2 1/2" | 26 | 2,5 | 23 | 3,1 |
| 75 | 3" | 48 | 3,6 | 38 | 5,1 |
| 100 | 4" | 80 | 3,1 | 70 | 5,5 |
| 125 | 5" | 142 | 3,1 | 136 | 5,9 |
| 150 | 6" | 215 | 3,2 | 204 | 3,1 |

| LOCALIDADE | | COTA (Cm) | Tipo de Concurso | PREÇO (R\$) | VALOR DE MENSALIDADE (R\$) | VALOR DE ANUIDADE (R\$) | |
|------------|----|-----------------------------|------------------|------------------|----------------------------|-------------------------|------|
| FÁBIO | 01 | RELÓGIO | 7,10 | FAB-CON-VEICULAR | 20 | 2,80 | 4,80 |
| | 02 | CONSTRUTIVO ALA ESQUERDA | 8,60 | FAB-CON-VEICULAR | 20 | 2,80 | 4,80 |
| | 03 | CONSTRUTIVO ALA DIREITA | 2,20 | FAB-CON-VEICULAR | 20 | 2,20 | 3,80 |
| FÁBIO | 04 | BALE BOMBA | 1,20 | FAB-CON-VEICULAR | 2,0 | 2,40 | 380 |
| | 05 | BALE COPIA | 0,80 | FAB-CON-VEICULAR | 2,0 | 2,40 | 380 |
| FÁBIO | 06 | BALE MOVIDE | 0,80 | FAB-CON-VEICULAR | 20 | 2,30 | 3,10 |
| | 07 | BALE DE IMPRESSÃO | 4,20 | FAB-CON-VEICULAR | 20 | 2,20 | 380 |
| | 08 | BALE DE IMPRESSÃO | 4,20 | FAB-CON-VEICULAR | 20 | 1,10 | 1,10 |
| FÁBIO | 09 | PRFIO ADMINISTRATIVO | 8,10 | FAB-CON-VEICULAR | 20 | 4,20 | 3,80 |
| | 10 | PRFIO ADMINISTRATIVO | 8,10 | FAB-CON-VEICULAR | 16 | 1,30 | 1,30 |
| | 11 | PRFIO ADMINISTRATIVO | 8,10 | FAB-CON-VEICULAR | 20 | 4,67 | 5,70 |
| FÁBIO | 12 | PRFIO ADMINISTRATIVO | 8,10 | FAB-CON-VEICULAR | 20 | 5,26 | 5,26 |
| | 13 | PRFIO ADMINISTRATIVO | 8,10 | FAB-CON-VEICULAR | 20 | 5,26 | 5,26 |
| | 14 | CONSTRUTIVO PAVIMENTO | 3,00 | FAB-CON-VEICULAR | 20 | 1,80 | 2,90 |
| FÁBIO | 15 | CONSTRUTIVO PAVIMENTO | 3,00 | FAB-CON-VEICULAR | 3,0 | 2,80 | 3,80 |
| | 16 | CONSTRUTIVO ALA ESQUERDA | 8,60 | FAB-CON-VEICULAR | 20 | 4,70 | 5,60 |
| | 17 | CONSTRUTIVO ALA DIREITA | 8,60 | FAB-CON-VEICULAR | 20 | 4,60 | 5,10 |
| FÁBIO | 18 | CONSTRUTIVO ALA ESQUERDA | 8,60 | FAB-CON-VEICULAR | 20 | 4,70 | 5,60 |
| | 19 | CONSTRUTIVO ALA DIREITA | 8,60 | FAB-CON-VEICULAR | 20 | 4,70 | 5,60 |
| | 20 | IMPULSIONAL/ALAVANCA | 8,60 | FAB-CON-VEICULAR | 20 | 2,80 | 3,10 |
| FÁBIO | 21 | IMPULSIONAL/ALAVANCA | 8,60 | FAB-CON-VEICULAR | 20 | 1,90 | 1,80 |
| | 22 | CONSTRUTIVO CORREIA/RODANTE | 3,70 | FAB-CON-VEICULAR | 2,0 | 1,90 | 1,80 |
| | 23 | CONSTRUTIVO CORREIA/RODANTE | 3,70 | FAB-CON-VEICULAR | 20 | 1,90 | 1,80 |
| FÁBIO | 24 | CONSTRUTIVO CORREIA/RODANTE | 3,70 | FAB-CON-VEICULAR | 20 | 1,90 | 1,80 |
| | 25 | CONSTRUTIVO CORREIA/RODANTE | 3,70 | FAB-CON-VEICULAR | 20 | 1,90 | 1,80 |
| | 26 | CONSTRUTIVO CORREIA/RODANTE | 3,70 | FAB-CON-VEICULAR | 12 | 1,70 | 1,70 |
| FÁBIO | 27 | CONSTRUTIVO CORREIA/RODANTE | 3,70 | FAB-CON-VEICULAR | 12 | 1,80 | 1,80 |
| | 28 | CONSTRUTIVO CORREIA/RODANTE | 3,70 | FAB-CON-VEICULAR | 12 | 1,80 | 1,80 |
| | 29 | CONSTRUTIVO CORREIA/RODANTE | 3,70 | FAB-CON-VEICULAR | 12 | 1,80 | 1,80 |
| FÁBIO | 30 | CONSTRUTIVO CORREIA/RODANTE | 3,70 | FAB-CON-VEICULAR | 12 | 1,80 | 1,80 |
| | 31 | CONSTRUTIVO CORREIA/RODANTE | 3,70 | FAB-CON-VEICULAR | 12 | 1,80 | 1,80 |
| | 32 | CONSTRUTIVO CORREIA/RODANTE | 3,70 | FAB-CON-VEICULAR | 12 | 1,80 | 1,80 |
| FÁBIO | 33 | CONSTRUTIVO CORREIA/RODANTE | 3,70 | FAB-CON-VEICULAR | 12 | 1,80 | 1,80 |
| | 34 | CONSTRUTIVO CORREIA/RODANTE | 3,70 | FAB-CON-VEICULAR | 12 | 1,80 | 1,80 |
| | 35 | CONSTRUTIVO CORREIA/RODANTE | 3,70 | FAB-CON-VEICULAR | 12 | 1,80 | 1,80 |
| FÁBIO | 36 | CONSTRUTIVO CORREIA/RODANTE | 3,70 | FAB-CON-VEICULAR | 12 | 1,80 | 1,80 |
| | 37 | CONSTRUTIVO CORREIA/RODANTE | 3,70 | FAB-CON-VEICULAR | 12 | 1,80 | 1,80 |
| | 38 | CONSTRUTIVO CORREIA/RODANTE | 3,70 | FAB-CON-VEICULAR | 12 | 1,80 | 1,80 |
| FÁBIO | 39 | CONSTRUTIVO CORREIA/RODANTE | 3,70 | FAB-CON-VEICULAR | 12 | 1,80 | 1,80 |
| | 40 | CONSTRUTIVO CORREIA/RODANTE | 3,70 | FAB-CON-VEICULAR | 12 | 1,80 | 1,80 |
| | 41 | CONSTRUTIVO CORREIA/RODANTE | 3,70 | FAB-CON-VEICULAR | 12 | 1,80 | 1,80 |
| FÁBIO | 42 | CONSTRUTIVO CORREIA/RODANTE | 3,70 | FAB-CON-VEICULAR | 12 | 1,80 | 1,80 |
| | 43 | CONSTRUTIVO CORREIA/RODANTE | 3,70 | FAB-CON-VEICULAR | 12 | 1,80 | 1,80 |
| | 44 | CONSTRUTIVO CORREIA/RODANTE | 3,70 | FAB-CON-VEICULAR | 12 | 1,80 | 1,80 |
| FÁBIO | 45 | CONSTRUTIVO CORREIA/RODANTE | 3,70 | FAB-CON-VEICULAR | 12 | 1,80 | 1,80 |
| | 46 | CONSTRUTIVO CORREIA/RODANTE | 3,70 | FAB-CON-VEICULAR | 12 | 1,80 | 1,80 |
| | 47 | CONSTRUTIVO CORREIA/RODANTE | 3,70 | FAB-CON-VEICULAR | 12 | 1,80 | 1,80 |
| FÁBIO | 48 | CONSTRUTIVO CORREIA/RODANTE | 3,70 | FAB-CON-VEICULAR | 12 | 1,80 | 1,80 |
| | 49 | CONSTRUTIVO CORREIA/RODANTE | 3,70 | FAB-CON-VEICULAR | 12 | 1,80 | 1,80 |
| | 50 | CONSTRUTIVO CORREIA/RODANTE | 3,70 | FAB-CON-VEICULAR | 12 | 1,80 | 1,80 |

| IDM | LUGAR DO | | ORDEM (Nº) | MUNDO | TÍTULOS | | CONQUISTA (Nº) |
|----------|----------|------------|------------|-------|------------|----------|----------------|
| | NAÇÃO | RESIDÊNCIA | | | INDIVIDUAL | COLETIVO | |
| FEMININO | BR | BR | 1 | 1 | 1 | 1 | 1 |
| | BR | BR | 2 | 2 | 2 | 2 | 2 |
| | BR | BR | 3 | 3 | 3 | 3 | 3 |
| | BR | BR | 4 | 4 | 4 | 4 | 4 |
| | BR | BR | 5 | 5 | 5 | 5 | 5 |
| FEMININO | BR | BR | 6 | 6 | 6 | 6 | 6 |
| | BR | BR | 7 | 7 | 7 | 7 | 7 |
| | BR | BR | 8 | 8 | 8 | 8 | 8 |
| | BR | BR | 9 | 9 | 9 | 9 | 9 |
| | BR | BR | 10 | 10 | 10 | 10 | 10 |
| FEMININO | BR | BR | 11 | 11 | 11 | 11 | 11 |
| | BR | BR | 12 | 12 | 12 | 12 | 12 |
| | BR | BR | 13 | 13 | 13 | 13 | 13 |
| | BR | BR | 14 | 14 | 14 | 14 | 14 |
| | BR | BR | 15 | 15 | 15 | 15 | 15 |
| FEMININO | BR | BR | 16 | 16 | 16 | 16 | 16 |
| | BR | BR | 17 | 17 | 17 | 17 | 17 |
| | BR | BR | 18 | 18 | 18 | 18 | 18 |
| | BR | BR | 19 | 19 | 19 | 19 | 19 |
| | BR | BR | 20 | 20 | 20 | 20 | 20 |
| FEMININO | BR | BR | 21 | 21 | 21 | 21 | 21 |
| | BR | BR | 22 | 22 | 22 | 22 | 22 |
| | BR | BR | 23 | 23 | 23 | 23 | 23 |
| | BR | BR | 24 | 24 | 24 | 24 | 24 |
| | BR | BR | 25 | 25 | 25 | 25 | 25 |
| FEMININO | BR | BR | 26 | 26 | 26 | 26 | 26 |
| | BR | BR | 27 | 27 | 27 | 27 | 27 |
| | BR | BR | 28 | 28 | 28 | 28 | 28 |
| | BR | BR | 29 | 29 | 29 | 29 | 29 |
| | BR | BR | 30 | 30 | 30 | 30 | 30 |
| FEMININO | BR | BR | 31 | 31 | 31 | 31 | 31 |
| | BR | BR | 32 | 32 | 32 | 32 | 32 |
| | BR | BR | 33 | 33 | 33 | 33 | 33 |
| | BR | BR | 34 | 34 | 34 | 34 | 34 |
| | BR | BR | 35 | 35 | 35 | 35 | 35 |
| FEMININO | BR | BR | 36 | 36 | 36 | 36 | 36 |
| | BR | BR | 37 | 37 | 37 | 37 | 37 |
| | BR | BR | 38 | 38 | 38 | 38 | 38 |
| | BR | BR | 39 | 39 | 39 | 39 | 39 |
| | BR | BR | 40 | 40 | 40 | 40 | 40 |
| FEMININO | BR | BR | 41 | 41 | 41 | 41 | 41 |
| | BR | BR | 42 | 42 | 42 | 42 | 42 |
| | BR | BR | 43 | 43 | 43 | 43 | 43 |
| | BR | BR | 44 | 44 | 44 | 44 | 44 |
| | BR | BR | 45 | 45 | 45 | 45 | 45 |
| FEMININO | BR | BR | 46 | 46 | 46 | 46 | 46 |
| | BR | BR | 47 | 47 | 47 | 47 | 47 |
| | BR | BR | 48 | 48 | 48 | 48 | 48 |
| | BR | BR | 49 | 49 | 49 | 49 | 49 |
| | BR | BR | 50 | 50 | 50 | 50 | 50 |
| FEMININO | BR | BR | 51 | 51 | 51 | 51 | 51 |
| | BR | BR | 52 | 52 | 52 | 52 | 52 |
| | BR | BR | 53 | 53 | 53 | 53 | 53 |
| | BR | BR | 54 | 54 | 54 | 54 | 54 |
| | BR | BR | 55 | 55 | 55 | 55 | 55 |
| FEMININO | BR | BR | 56 | 56 | 56 | 56 | 56 |
| | BR | BR | 57 | 57 | 57 | 57 | 57 |
| | BR | BR | 58 | 58 | 58 | 58 | 58 |
| | BR | BR | 59 | 59 | 59 | 59 | 59 |
| | BR | BR | 60 | 60 | 60 | 60 | 60 |
| FEMININO | BR | BR | 61 | 61 | 61 | 61 | 61 |
| | BR | BR | 62 | 62 | 62 | 62 | 62 |
| | BR | BR | 63 | 63 | 63 | 63 | 63 |
| | BR | BR | 64 | 64 | 64 | 64 | 64 |
| | BR | BR | 65 | 65 | 65 | 65 | 65 |
| FEMININO | BR | BR | 66 | 66 | 66 | 66 | 66 |
| | BR | BR | 67 | 67 | 67 | 67 | 67 |
| | BR | BR | 68 | 68 | 68 | 68 | 68 |
| | BR | BR | 69 | 69 | 69 | 69 | 69 |
| | BR | BR | 70 | 70 | 70 | 70 | 70 |
| FEMININO | BR | BR | 71 | 71 | 71 | 71 | 71 |
| | BR | BR | 72 | 72 | 72 | 72 | 72 |
| | BR | BR | 73 | 73 | 73 | 73 | 73 |
| | BR | BR | 74 | 74 | 74 | 74 | 74 |
| | BR | BR | 75 | 75 | 75 | 75 | 75 |
| FEMININO | BR | BR | 76 | 76 | 76 | 76 | 76 |
| | BR | BR | 77 | 77 | 77 | 77 | 77 |
| | BR | BR | 78 | 78 | 78 | 78 | 78 |
| | BR | BR | 79 | 79 | 79 | 79 | 79 |
| | BR | BR | 80 | 80 | 80 | 80 | 80 |
| FEMININO | BR | BR | 81 | 81 | 81 | 81 | 81 |
| | BR | BR | 82 | 82 | 82 | 82 | 82 |
| | BR | BR | 83 | 83 | 83 | 83 | 83 |
| | BR | BR | 84 | 84 | 84 | 84 | 84 |
| | BR | BR | 85 | 85 | 85 | 85 | 85 |
| FEMININO | BR | BR | 86 | 86 | 86 | 86 | 86 |
| | BR | BR | 87 | 87 | 87 | 87 | 87 |
| | BR | BR | 88 | 88 | 88 | 88 | 88 |
| | BR | BR | 89 | 89 | 89 | 89 | 89 |
| | BR | BR | 90 | 90 | 90 | 90 | 90 |
| FEMININO | BR | BR | 91 | 91 | 91 | 91 | 91 |
| | BR | BR | 92 | 92 | 92 | 92 | 92 |
| | BR | BR | 93 | 93 | 93 | 93 | 93 |
| | BR | BR | 94 | 94 | 94 | 94 | 94 |
| | BR | BR | 95 | 95 | 95 | 95 | 95 |
| FEMININO | BR | BR | 96 | 96 | 96 | 96 | 96 |
| | BR | BR | 97 | 97 | 97 | 97 | 97 |
| | BR | BR | 98 | 98 | 98 | 98 | 98 |
| | BR | BR | 99 | 99 | 99 | 99 | 99 |
| | BR | BR | 100 | 100 | 100 | 100 | 100 |
| FEMININO | BR | BR | 101 | 101 | 101 | 101 | 101 |
| | BR | BR | 102 | 102 | 102 | 102 | 102 |
| | BR | BR | 103 | 103 | 103 | 103 | 103 |
| | BR | BR | 104 | 104 | 104 | 104 | 104 |
| | BR | BR | 105 | 105 | 105 | 105 | 105 |
| FEMININO | BR | BR | 106 | 106 | 106 | 106 | 106 |
| | BR | BR | 107 | 107 | 107 | 107 | 107 |
| | BR | BR | 108 | 108 | 108 | 108 | 108 |
| | BR | BR | 109 | 109 | 109 | 109 | 109 |
| | BR | BR | 110 | 110 | 110 | 110 | 110 |
| FEMININO | BR | BR | 111 | 111 | 111 | 111 | 111 |
| | BR | BR | 112 | 112 | 112 | 112 | 112 |
| | BR | BR | 113 | 113 | 113 | 113 | 113 |
| | BR | BR | 114 | 114 | 114 | 114 | 114 |
| | BR | BR | 115 | 115 | 115 | 115 | 115 |
| FEMININO | BR | BR | 116 | 116 | 116 | 116 | 116 |
| | BR | BR | 117 | 117 | 117 | 117 | 117 |
| | BR | BR | 118 | 118 | 118 | 118 | 118 |
| | BR | BR | 119 | 119 | 119 | 119 | 119 |
| | BR | BR | 120 | 120 | 120 | 120 | 120 |
| FEMININO | BR | BR | 121 | 121 | 121 | 121 | 121 |
| | BR | BR | 122 | 122 | 122 | 122 | 122 |
| | BR | BR | 123 | 123 | 123 | 123 | 123 |
| | BR | BR | 124 | 124 | 124 | 124 | 124 |
| | BR | BR | 125 | 125 | 125 | 125 | 125 |
| FEMININO | BR | BR | 126 | 126 | 126 | 126 | 126 |
| | BR | BR | 127 | 127 | 127 | 127 | 127 |
| | BR | BR | 128 | 128 | 128 | 128 | 128 |
| | BR | BR | 129 | 129 | 129 | 129 | 129 |
| | BR | BR | 130 | 130 | 130 | 130 | 130 |
| FEMININO | BR | BR | 131 | 131 | 131 | 131 | 131 |
| | BR | BR | 132 | 132 | 132 | 132 | 132 |
| | BR | BR | 133 | 133 | 133 | 133 | 133 |
| | BR | BR | 134 | 134 | 134 | 134 | 134 |
| | BR | BR | 135 | 135 | 135 | 135 | 135 |
| FEMININO | BR | BR | 136 | 136 | 136 | 136 | 136 |
| | BR | BR | 137 | 137 | 137 | 137 | 137 |
| | BR | BR | 138 | 138 | 138 | 138 | 138 |
| | BR | BR | 139 | 139 | 139 | 139 | 139 |
| | BR | BR | 140 | 140 | 140 | 140 | 140 |
| FEMININO | BR | BR | 141 | 141 | 141 | 141 | 141 |
| | BR | BR | 142 | 142 | 142 | 142 | 142 |
| | BR | BR | 143 | 143 | 143 | 143 | 143 |
| | BR | BR | 144 | 144 | 144 | 144 | 144 |
| | BR | BR | 145 | 145 | 145 | 145 | 145 |
| FEMININO | BR | BR | 146 | 146 | 146 | 146 | 146 |
| | BR | BR | 147 | 147 | 147 | 147 | 147 |
| | BR | BR | 148 | 148 | 148 | 148 | 148 |
| | BR | BR | 149 | 149 | 149 | 149 | 149 |
| | BR | BR | 150 | 150 | 150 | 150 | 150 |
| FEMININO | BR | BR | 151 | 151 | 151 | 151 | 151 |
| | BR | BR | 152 | 152 | 152 | 152 | 152 |
| | BR | BR | 153 | 153 | 153 | 153 | 153 |
| | BR | BR | 154 | 154 | 154 | 154 | 154 |
| | BR | BR | 155 | 155 | 155 | 155 | 155 |
| FEMININO | BR | BR | 156 | 156 | 156 | 156 | 156 |
| | BR | BR | 157 | 157 | 157 | 157 | 157 |
| | BR | BR | 158 | 158 | 158 | 158 | 158 |
| | BR | BR | 159 | 159 | 159 | 159 | 159 |
| | BR | BR | 160 | 160 | 160 | 160 | 160 |
| FEMININO | BR | BR | 161 | 161 | 161 | 161 | 161 |
| | BR | BR | 162 | 162 | 162 | 162 | 162 |
| | BR | BR | 163 | 163 | 163 | 163 | 163 |
| | BR | BR | 164 | 164 | 164 | 164 | 164 |
| | BR | BR | 165 | 165 | 165 | 165 | 165 |
| FEMININO | BR | BR | 166 | 166 | 166 | 166 | 166 |
| | BR | BR | 167 | 167 | 167 | 167 | 167 |
| | BR | BR | 168 | 168 | 168 | 168 | 168 |
| | BR | BR | 169 | 169 | 169 | 169 | 169 |
| | BR | BR | 170 | 170 | 170 | 170 | 170 |
| FEMININO | BR | BR | 171 | 171 | 171 | 171 | 171 |
| | BR | BR | 172 | 172 | 172 | 172 | 172 |
| | BR | BR | 173 | 173 | 173 | 173 | 173 |
| | BR | BR | 174 | 174 | 174 | 174 | 174 |
| | BR | BR | 175 | 175 | 175 | 175 | 175 |
| FEMININO | BR | BR | 176 | 176 | 176 | 176 | 176 |
| | BR | BR | 177 | 177 | 177 | 177 | 177 |
| | BR | BR | 178 | 178 | 178 | 178 | 178 |
| | BR | BR | 179 | 179 | 179 | 179 | 179 |
| | BR | BR | 180 | 180 | 180 | 180 | 180 |
| FEMININO | BR | BR | 181 | 181 | 181 | 181 | 181 |
| | BR | BR | 182 | 182 | 182 | 182 | 182 |
| | BR | BR | 183 | 183 | 183 | 183 | 183 |
| | BR | BR | 184 | 184 | 184 | 184 | 184 |
| | BR | BR | 185 | 185 | 185 | 185 | 185 |
| FEMININO | BR | BR | 186 | 186 | 186 | 186 | 186 |
| | BR | BR | 187 | 187 | 187 | 187 | 187 |
| | BR | BR | 188 | 188 | 188 | 188 | 188 |
| | BR | BR | 189 | 189 | 189 | 189 | 189 |
| | BR | BR | 190 | 190 | 190 | 190 | 190 |
| FEMININO | BR | BR | 191 | 191 | 191 | 191 | 191 |
| | BR | BR | 192 | 192 | 192 | 192 | 192 |
| | BR | BR | 193 | 193 | 193 | 193 | 193 |
| | BR | BR | 194 | 194 | 194 | 194 | 194 |
| | BR | BR | 195 | 195 | 195 | 195 | 195 |
| FEMININO | BR | BR | 196 | 196 | 196 | 196 | 196 |
| | BR | BR | 197 | 197 | 197 | 197 | 197 |
| | BR | BR | 198 | 198 | 198 | 198 | 198 |
| | BR | BR | 199 | 199 | 199 | 199 | 199 |
| | BR | BR | 200 | 200 | 200 | 200 | 200 |
| FEMININO | BR | BR | 201 | 201 | 201 | 201 | 201 |
| | BR | BR | 202 | 202 | 202 | 202 | 202 |
| | BR | BR | 203 | 203 | 203 | 203 | 203 |
| | BR | BR | 204 | 204 | 204 | 204 | 204 |
| | BR | BR | 205 | 205 | 205 | 205 | 205 |
| FEMININO | BR | BR | 206 | 206 | 206 | 206 | 206 |
| | BR | BR | 207 | 207 | 207 | 207 | 207 |
| | BR | BR | 208 | 208 | 208 | 208 | 208 |
| | BR | BR | 209 | 209 | 209 | 209 | 209 |
| | BR | BR | 210 | 210 | 210 | 210 | 210 |
| FEMININO | BR | BR | 211 | 211 | 211 | 211 | 211 |
| | BR | BR | 212 | 212 | 212 | 212 | 212 |
| | BR | BR | 213 | 213 | 213 | 213 | 213 |
| | BR | BR | 214 | 214 | 214 | 214 | 214 |
| | BR | BR | 215 | 215 | 215 | 215 | 215 |
| FEMININO | BR | BR | 216 | 216 | 216 | 216 | 216 |
| | BR | BR | 217 | 217 | 217 | 217 | 217 |
| | BR | BR | 218 | 218 | 218 | 218 | 218 |
| | BR | BR | 219 | 219 | 219 | 219 | 219 |
| | BR | BR | 220 | | | | |

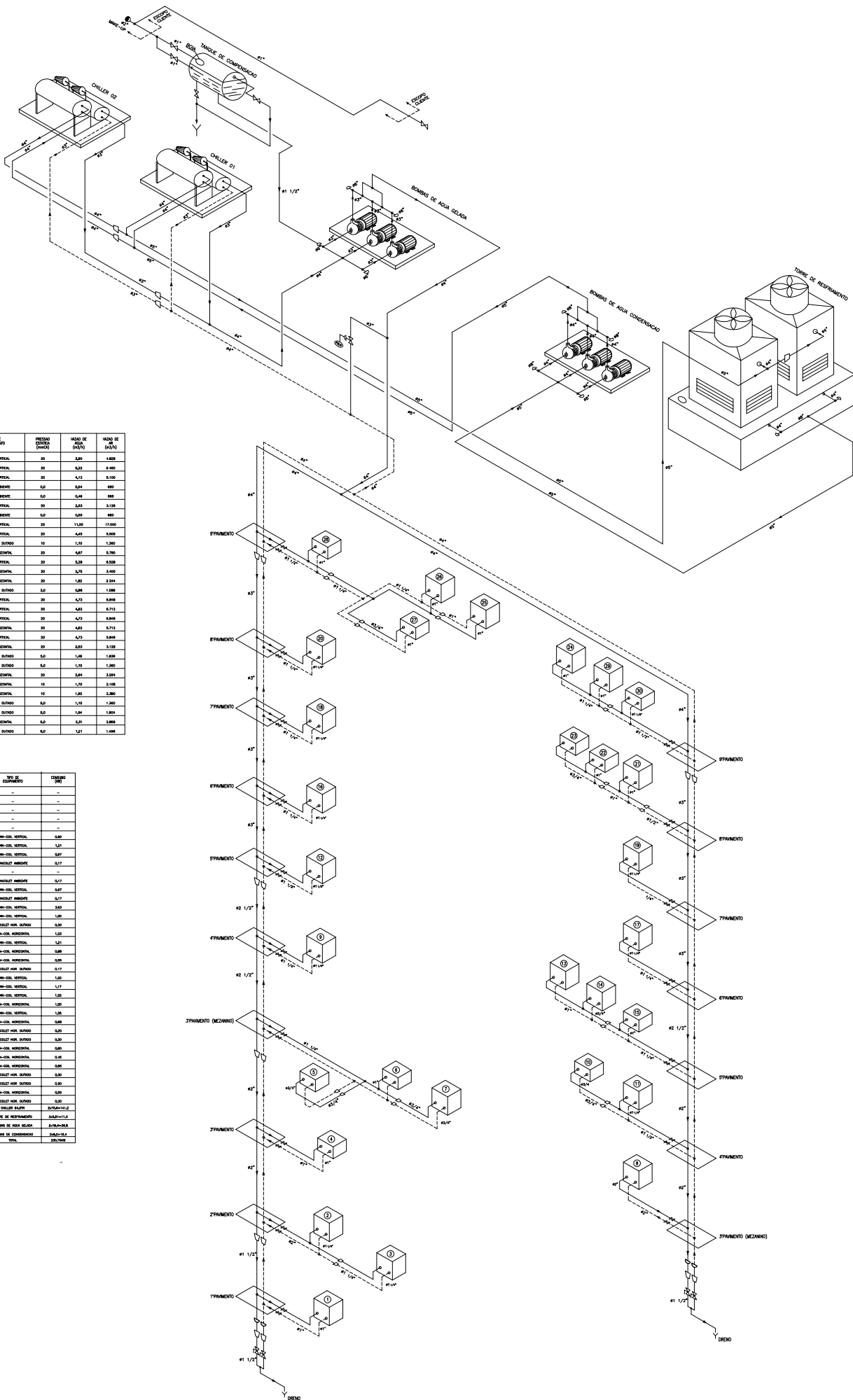

PELO CLIENTE, ELIMINANDO PREVENIVAMENTE POSSÍVEIS FOCOS DE CORROSÃO E DESTRUAMEN-
TO.

[illegible]